

# VI LEMON TRAIL 2022

## MODIFICACIÓN DEL LUGAR DE SALIDA Y ENTREGA DE DORSALES

Debido a las obras iniciadas en el albergue del Embalse de Santomera y con el fin de evitar aglomeraciones en los primeros metros del recorrido, la organización de la VI LEMON TRAIL ha decidido introducir las modificaciones siguientes:

1. **Cambiar la zona de salida y realizar los primeros 400 metros por la zona de asfalto, para permitir que se estire la carrera y evitar en lo posible las aglomeraciones en los primeros metros de senderos.**

*Imagen del nuevo trazado de salida (en amarillo). La llegada a Meta no se modifica.*

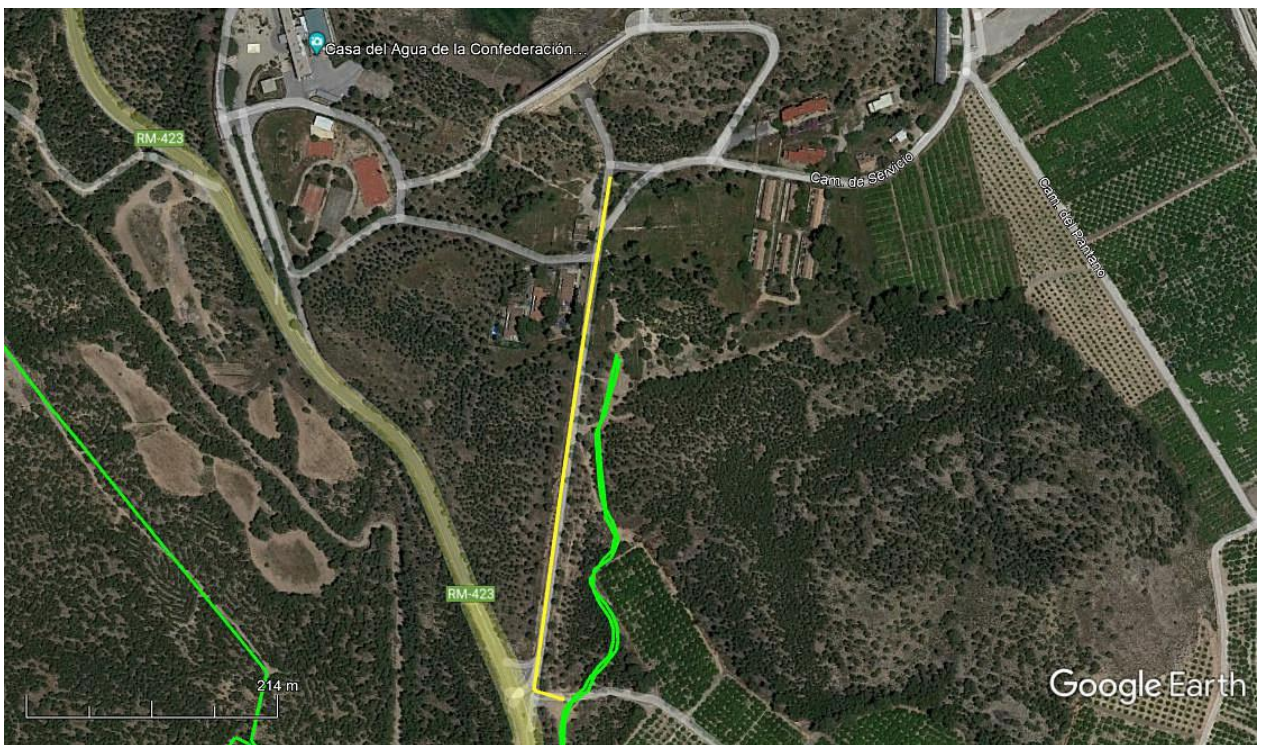

- Ubicación de la Casa del Agua de la Confederación, junto a la zona de entrega de dorsales.

<https://goo.gl/maps/HNQj2DLjsaw8QAnq8>

- Enlace para descargar el Track actualizado del recorrido 21K:

<https://es.wikiloc.com/rutas-carrera-por-montana/vi-lemon-trail-21k-2022-92404605>

- Enlace para descargar el Track actualizado del recorrido 11K:

<https://es.wikiloc.com/rutas-carrera-por-montana/vi-lemon-trail-11k-2022-92402693>

2. **Cambiar la zona de la entrega de dorsales, avituallamiento de Meta y el lugar de entrega de trofeos.**

Imagen de la nueva ubicación de la zona de entrega de dorsales, trofeos y avituallamiento final.



Imagen de la anterior ubicación que recogía en reglamento.



En Santomera, a 10 de enero de 2022.  
LA ORGANIZACIÓN