

CAMPEONATO REGIONAL DE MARCHA EN RUTA

2024

SABADO 27 DE ENERO

AV. DE LA LIBERTAD

JUMILLA

15:00H



Excmo. Ayuntamiento de
JUMILLA





FEDERACIÓN DE ATLETISMO DE LA REGIÓN DE MURCIA

(ENTIDAD DE UTILIDAD PÚBLICA)

COMPETICIÓN: CAMPEONATO DE MARCHA ATLETICA INDIVIDUAL Y POR EQUIPOS DE LA REGIÓN DE MURCIA
LUGAR: JUMILLA (CIRCUITO HOMOLOGADO DE 1 KM)
FECHA: SÁBADO, 27 DE ENERO DE 2024
ORGANIZA: ATHLETIC CLUB VINOS DOP JUMILLA
CONTROL: COMITÉ TERRITORIAL DE JUECES DE LA FAMU

HORARIOS Y DISTANCIAS

15.00	2 KM	SUB-10 – SUB-12 MASCULINO Y FEMENINO
15.20	3 KM	SUB-14 MASCULINO Y FEMENINO
16.30	5 KM	SUB-16 MASCULINO Y FEMENINO Y MASTER FEMENINO
17.05	10 KM	SUB-18 – SUB-20 – SUB-23 – SENIOR MASCULINO Y FEMENINO MASTER MASCULINO
18.05		ENTREGA DE PREMIOS

PREMIOS

- INDIVIDUAL: MEDALLAS A LOS 3 PRIMEROS CLASIFICADOS
- CLUBES: TROFEO A LOS 3 PRIMEROS

NORMAS TECNICAS POR EQUIPOS

- Para puntuar por equipos hay que tener en la salida un mínimo de 2 atletas y un máximo de 4.
- La clasificación por equipos se efectuará de acuerdo a la llegada de los atletas **MURCIANOS** en cada categoría otorgando 1 punto al 1er clasificado, 2 puntos al 2º y así sucesivamente resultando vencedor el equipo que obtuviese menor puntos en la suma de sus 2 primeros atletas, 2º el siguiente club con menor puntuación y así sucesivamente. En caso de que 2 clubes obtengan el mismo nº de puntos resultará vencedor aquel cuyo 2º atleta llegue antes a meta. Los atletas de clubes que no formen equipo (porque presenten menos de 2 atletas en la salida) no afectarán a esta clasificación en cambio el atleta 3º y 4º clasificados de cada club si afecta a la puntuación.

DORSALES

- Serán asignados para la organización a todos los atletas. Recogida en secretaría.

CÁMARA DE LLAMADAS

- Todos los atletas deben pasar obligatoriamente por Cámara de Llamadas que se cerrará 5 minutos antes de cada salida. Desde la categoría Sub-16 en adelante será obligatorio presentar Licencia Federativa, DNI o cualquier otro documento oficial con foto que acredite su identidad.

NORMATIVA PARA LAS INSCRIPCIONES

- La inscripción la deberán hacer los clubes a través de la plataforma de intranet de la RFEA (SDP) **hasta el MIÉRCOLES 24 de Enero a las 9:00 horas**. Pasado este plazo la aplicación se cerrará y no admitirá ninguna inscripción.
- **Atletas Independientes o de un club de fuera de la Región**, podrán hacer la inscripción enviando un correo electrónico competiciones@fam.u.es con sus datos (nombre, apellidos, nº licencia, prueba, fecha nacimiento y club) y acompañando el justificante del pago de la



FEDERACIÓN DE ATLETISMO DE LA REGIÓN DE MURCIA

(ENTIDAD DE UTILIDAD PÚBLICA)

inscripción **hasta el MIÉRCOLES 24 de Enero a las 9:00 horas**. Pasado este plazo no se admitirá ninguna inscripción.

- El viernes 26 Enero se publicará en la web de la FAMU (www.lafamu.es) el listado de los atletas inscritos para la competición.

CANON DE PARTICIPACION DE ATLETAS EN LA COMPETICION

- Atletas de otras Federaciones = 8 €
- Atletas de otras Federaciones en Clubes de Murcia = 5 €
- Atletas de la FAMU Master – Senior – Sub23 – Sub20 – Sub18 – Sub16 = 5 €
- Atletas de la FAMU Sub14 – Sub12 – Sub-10 – Sub8 = 4 €

PAGO DE CUOTAS

- **Atletas pertenecientes a clubs de la FAMU y de otras federaciones lo deben de hacer sus Clubes** a la presentación de las facturas por la FAMU, teniendo en cuenta que el que no haya pagado no podrá participar en las próximas competiciones.
- **Atletas independientes**, el pago lo harán directamente a la FAMU y antes de la competición, debiendo enviar el justificante de la transferencia, por correo electrónico a competiciones@famue.es junto con la inscripción.

Datos bancarios nº de cuenta: ES36 3058 0422 2427 2000 5352

SANCIONES

- Atletas inscritos que no se presenten en la competición, se realizará un recargo de 3€ para categoría SUB-16 hasta MASTER, excepto aquellos que lo justifiquen el día antes del desarrollo de la misma previo aviso por correo electrónico a competiciones@famue.es

OTRAS CONSIDERACIONES

- Se organizará un dispositivo médico adecuado de acuerdo a la legislación vigente. La organización recomienda hacerse una revisión médica y/o prueba de esfuerzo a todas aquellas personas que no hayan corrido una prueba de similares características anteriormente o lleven un período prolongado de tiempo sin realizar ejercicio físico.
- El organizador autoriza a FAMU a la grabación total o parcial de todos los participantes en este evento mediante fotografías, películas, televisión, radio, video y cualquier otro medio conocido o por conocer y cede todos los derechos relativos a su explotación comercial y publicitaria que consideren oportuno ejercitar, sin derecho a recibir compensación económica alguna.

LEY DE PROTECCIÓN DE DATOS

- *De conformidad con el Reglamento UE 2016/679 del Parlamento Europeo y del Consejo de 27 de abril de 2016, relativo a la Protección de Datos de Carácter Personal y la LO 3/2018, de 5 de diciembre, de Protección de Datos Personales y garantía de los derechos digitales se informa de que todos los datos personales proporcionados en la ficha de inscripción serán incorporados a ficheros titularidad de la Federación de Atletismo de la Región de Murcia -responsable del tratamiento- con CIF G30118764 y dirección a efectos de notificaciones en Murcia, Avenida Juan Carlos I, 15. Queda informado de que sus datos serán conservados durante los plazos legalmente establecidos, pasados los cuales se destruirán. Si lo desea puede ejercer los derechos de acceso, rectificación y supresión de sus datos personales, solicitar la limitación o portabilidad del tratamiento y oponerse al tratamiento de los mismos o al consentimiento prestado, dirigiendo la petición al correo electrónico secretaria@famue.es, especificando el derecho que desea ejercitar. La Federación de Atletismo de la Región de Murcia procederá a tratar los datos de manera lícita, leal, transparente, adecuada, pertinente, limitada, exacta y actualizada, divulgándolos únicamente por imperativo legal y tomando las medidas técnicas y organizativas necesarias que garanticen la seguridad de los mismos y eviten su pérdida o*



FEDERACIÓN DE ATLETISMO DE LA REGIÓN DE MURCIA

(ENTIDAD DE UTILIDAD PÚBLICA)

acceso no autorizado, atendiendo al estado de la tecnología, la naturaleza de los datos y los riesgos a los que están expuestos –atendiendo al estado de la tecnología, la naturaleza de los datos y los riesgos a los que están expuestos, de conformidad con los artículos 25 y 32 RGPD–

ACCESO AL CIRCUITO

- El circuito está ubicado en Avenida de la Libertad de Jumilla, en la zona de entrada a la pista de atletismo del Polideportivo Municipal “La Hoya” de Jumilla. Se recomienda a todas los participantes acceder a Jumilla por la entrada de Cieza (salida 69 de la N-344 o carretera de circunvalación de Jumilla) y aparcar en la zona de tierra al oeste del polideportivo.





FEDERACIÓN DE ATLETISMO DE LA REGIÓN DE MURCIA

(ENTIDAD DE UTILIDAD PÚBLICA)

CIRCUITO

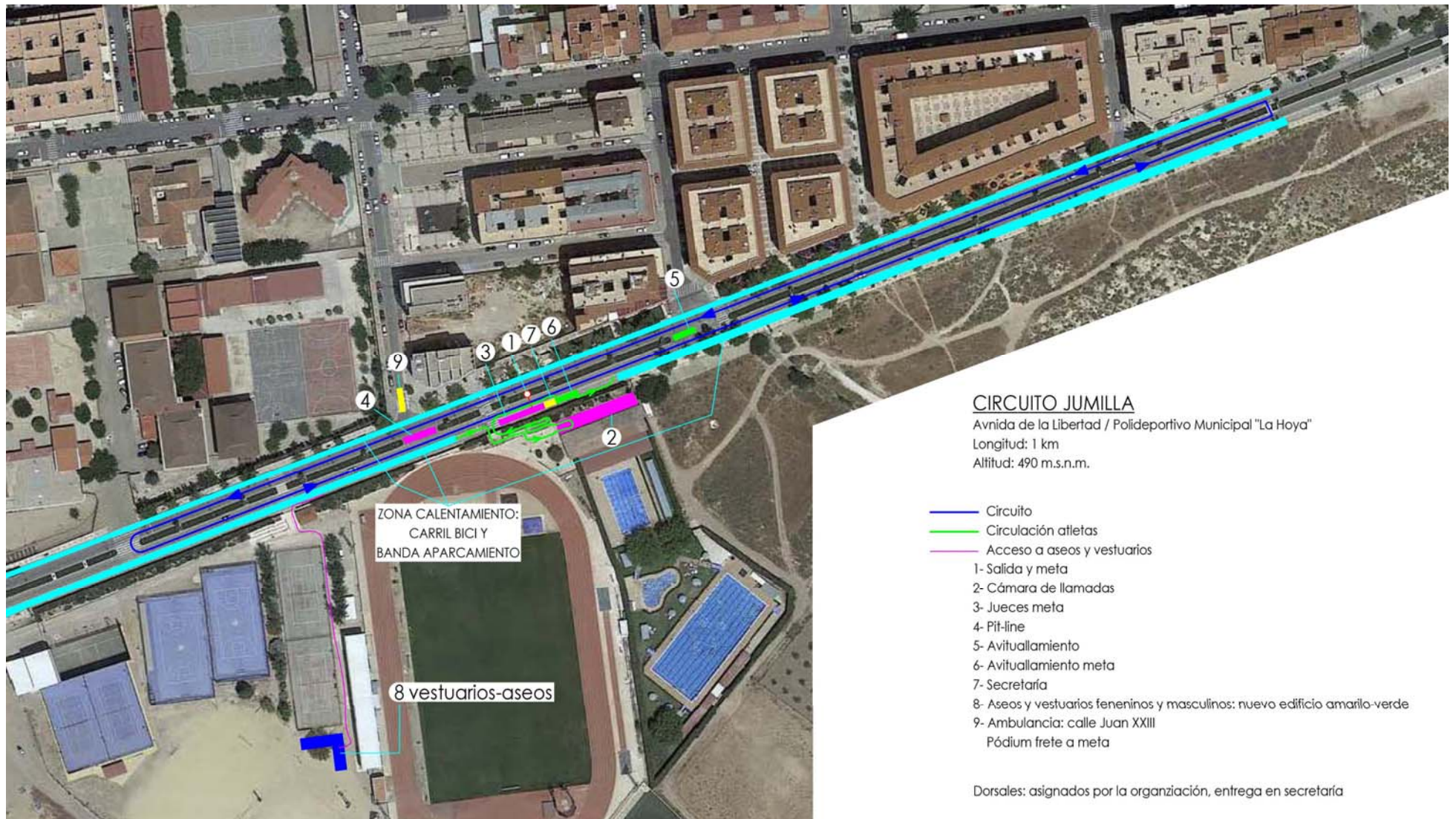

CIRCUITO JUMILLA

Avnida de la Libertad / Polideportivo Municipal "La Hoya"

Longitud: 1 km

Altitud: 490 m.s.n.m.

- Circuito
- Circulación atletas
- Acceso a aseos y vestuarios

- 1- Salida y meta
- 2- Cámara de llamadas
- 3- Jueces meta
- 4- Pit-line
- 5- Avituallamiento
- 6- Avituallamiento meta
- 7- Secretaría
- 8- Aseos y vestuarios femeninos y masculinos: nuevo edificio amarillo-verde
- 9- Ambulancia: calle Juan XXIII
Pódium frete a meta

Dorsales: asignados por la organización, entrega en secretaria



FEDERACIÓN DE ATLETISMO DE LA REGIÓN DE MURCIA

(ENTIDAD DE UTILIDAD PÚBLICA)

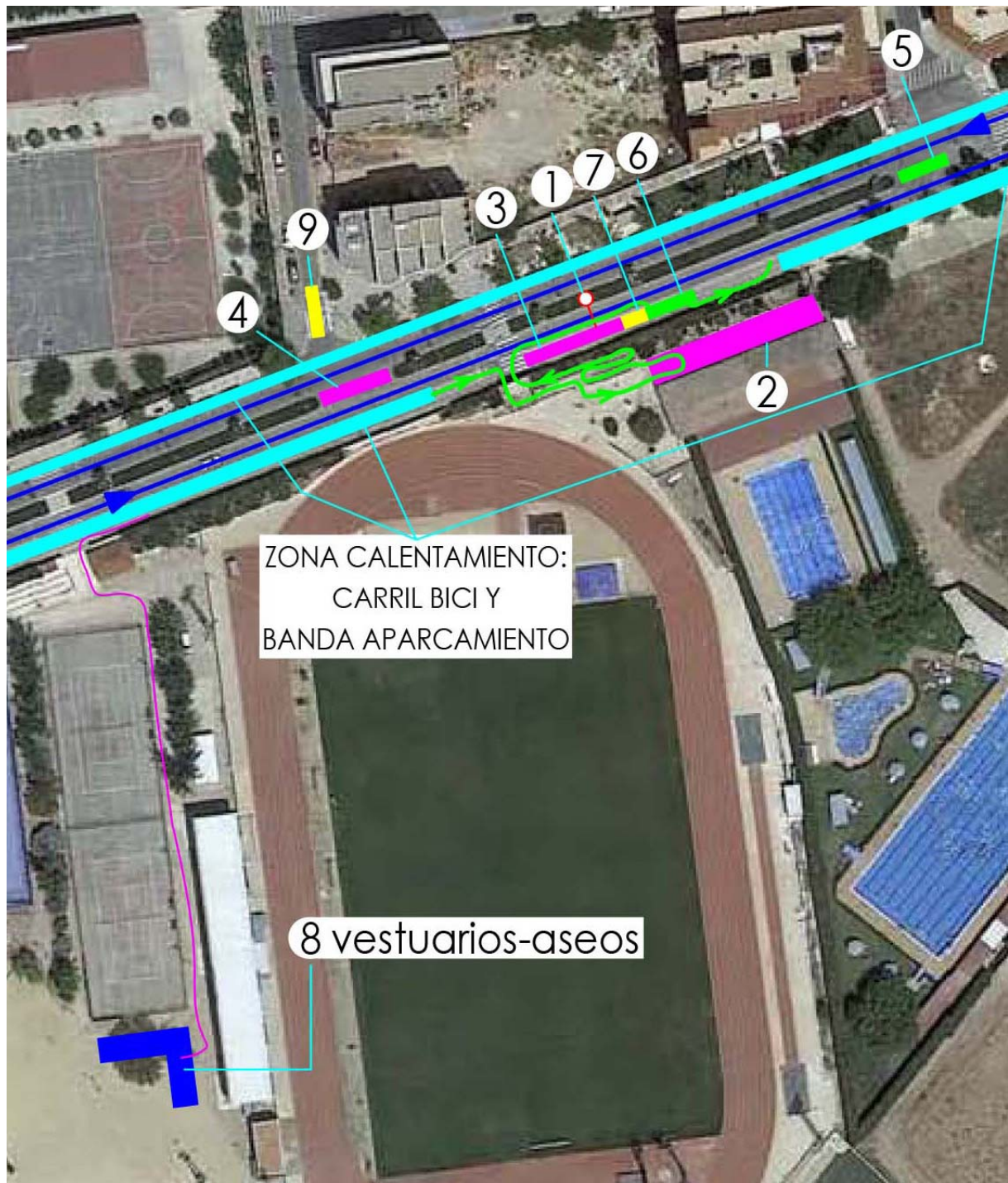

1. Salida y meta
2. Cámara de llamadas en interior de Polideportivo Municipal "La Hoya"
3. Jueces meta
4. Pit-line
5. Avituallamiento carrera (vuelta del circuito)
6. Avituallamiento meta (agua, zumo, barrita energética, etc.)
7. Secretaría
8. Aseos y vestuarios femenino y masculinos: nuevo edificio amarillo-verde
9. Ambulancia: calle Juan XXIII