

# Atletismo

## Campeonato Regional de Marcha en Ruta 2023

Sabado 28 de Enero  
Av. de la Libertad  
JUMILLA  
16:00H



Organiza



Colabora



Excmo. Ayuntamiento de  
JUMILLA



Región de Murcia



JUMILLA  
DENOMINACIÓN DE ORIGEN  
PROTEGIDA





## **FEDERACIÓN DE ATLETISMO DE LA REGIÓN DE MURCIA**

(ENTIDAD DE UTILIDAD PÚBLICA)

**COMPETICIÓN:** CAMPEONATO DE MARCHA ATLETICA INDIVIDUAL Y POR EQUIPOS DE LA REGIÓN DE MURCIA  
**LUGAR:** JUMILLA (CIRCUITO HOMOLOGADO DE 1 KM)  
**FECHA:** SÁBADO, 28 DE ENERO DE 2.023  
**ORGANIZA:** ATHLETIC CLUB VINOS DOP JUMILLA  
**CONTROL:** COMITÉ TERRITORIAL DE JUECES DE LA FAMU

### **HORARIOS Y DISTANCIAS**

16.00	2 KM	SUB-10 – SUB-12 MASCULINO Y FEMENINO
16.20	3 KM	SUB-14 MASCULINO Y FEMENINO
16.45	5 KM	SUB-16 MASCULINO Y FEMENINO Y MASTER FEMENINO
17.25	10 KM	SUB-18 – SUB-20 – SUB-23 – SENIOR MASCULINO Y FEMENINO MASTER MASCULINO
18.35		ENTREGA DE PREMIOS

### **PREMIOS**

- INDIVIDUAL: MEDALLAS A LOS 3 PRIMEROS CLASIFICADOS
- CLUBES: TROFEO A LOS 3 PRIMEROS

### **NORMAS TECNICAS POR EQUIPOS**

- Para puntuar por equipos hay que tener en la salida un mínimo de 2 atletas y un máximo de 4.
- La clasificación por equipos se efectuará de acuerdo a la llegada de los atletas **MURCIANOS** en cada categoría otorgando 1 punto al 1er clasificado, 2 puntos al 2º y así sucesivamente resultando vencedor el equipo que obtuviese menor puntos en la suma de sus 2 primeros atletas, 2º el siguiente club con menor puntuación y así sucesivamente. En caso de que 2 clubes obtengan el mismo nº de puntos resultará vencedor aquel cuyo 2º atleta llegue antes a meta. Los atletas de clubes que no formen equipo (porque presenten menos de 2 atletas en la salida) no afectarán a esta clasificación en cambio el atleta 3º y 4º clasificados de cada club si afecta a la puntuación.

### **DORSALES**

- Serán asignados para la organización a todos los atletas. Recogida en secretaría.

### **CÁMARA DE LLAMADAS**

- Todos los atletas deben pasar obligatoriamente por Cámara de Llamadas que se cerrará 5 minutos antes de cada salida. Desde la categoría Sub-16 en adelante será obligatorio presentar Licencia Federativa, DNI o cualquier otro documento oficial con foto que acredite su identidad.

### **NORMATIVA PARA LAS INSCRIPCIONES**

- La inscripción la deberán hacer los clubes a través de la Intranet de la RFEA (<http://isis.rfea.es/sirfea2/>) **hasta el MIÉRCOLES 25 de Enero a las 9.00 horas**. Pasado este plazo la aplicación se cerrará y no admitirá ninguna inscripción.
- **Atletas Independientes o de un club de fuera de la Región**, podrán hacer la inscripción enviando un correo electrónico [competiciones@fam.u.es](mailto:competiciones@fam.u.es) con sus datos (nombre, apellidos,



## FEDERACIÓN DE ATLETISMO DE LA REGIÓN DE MURCIA

(ENTIDAD DE UTILIDAD PÚBLICA)

nº licencia, prueba, fecha nacimiento, club, marca, fecha y lugar) **hasta el MIÉRCOLES 25 de Enero a las 13:30 horas**. Pasado este plazo no se admitirá ninguna inscripción.

- El viernes 27 Enero se publicará en la web de la FAMU ([www.lafamu.es](http://www.lafamu.es)) el listado de los atletas inscritos para la competición.

### CANON DE PARTICIPACION DE ATLETAS EN LA COMPETICION

- Atletas de otras Federaciones = 11 €
- Atletas de otras Federaciones en Clubes de Murcia = 6 €
- Atletas de la FAMU Master – Senior – Sub23 – Sub20 – Sub18 – Sub16 = 5 €
- Atletas de la FAMU Sub14 – Sub12 – Sub-10 – Sub8 = 4 €

### PAGO DE CUOTAS

- **El pago de los atletas de la FAMU lo deben de hacer sus Clubes** a la presentación de las facturas por la FAMU, teniendo en cuenta que el que no haya pagado no podrá participar en las próximas competiciones.
- **Para los atletas de otras federaciones, los atletas de clubes de fuera de FAMU y los independientes**, el pago lo harán directamente a la FAMU y antes de la competición, debiendo enviar el justificante de la transferencia, por correo electrónico a [competiciones@famु.es](mailto:competiciones@famু.es) junto con la inscripción.

*Datos bancarios: ES36 3058 0422 2427 2000 5352*

### SANCIONES

- Atletas inscritos que no se presenten en la competición, se realizará un recargo de 3€ para categoría SUB-16 hasta MASTER, excepto aquellos que lo justifiquen el día antes del desarrollo de la misma previo aviso por correo electrónico a [competiciones@famु.es](mailto:competiciones@famु.es)

### OTRAS CONSIDERACIONES

- Se organizará un dispositivo médico adecuado de acuerdo a la legislación vigente. La organización recomienda hacerse una revisión médica y/o prueba de esfuerzo a todas aquellas personas que no hayan corrido una prueba de similares características anteriormente o lleven un período prolongado de tiempo sin realizar ejercicio físico.
- El organizador autoriza a FAMU a la grabación total o parcial de todos los participantes en este evento mediante fotografías, películas, televisión, radio, video y cualquier otro medio conocido o por conocer y cede todos los derechos relativos a su explotación comercial y publicitaria que consideren oportuno ejercitar, sin derecho a recibir compensación económica alguna.

### LEY DE PROTECCIÓN DE DATOS

- *De conformidad con la Ley Orgánica 15/1999, de 13 de diciembre, que regula la Protección de Datos de carácter Personal, todos los datos personales proporcionados en la ficha de inscripción serán incorporados a ficheros automatizados titularidad de la Federación de Atletismo de la Región de Murcia, debidamente inscrita ante la Agencia de Protección de Datos, y que cumplen las medidas organizativas y de seguridad exigidas por el Reglamento de Medidas de Seguridad regulado por el RD 1720/2007. Sus datos personales serán utilizados en los términos previstos por la legislación vigente, y para la finalidad antes mencionada. Si lo desea, puede ejercitar los derechos de acceso, rectificación, cancelación, y oposición, que le son reconocidos por la citada Ley Orgánica. Para ejercitar este derecho deberá solicitarlo por escrito dirigido a la Federación de Atletismo de la Región de Murcia C/ Juan Carlos I, 15 – 30.009 Murcia.*



## FEDERACIÓN DE ATLETISMO DE LA REGIÓN DE MURCIA

(ENTIDAD DE UTILIDAD PÚBLICA)

### ACCESO AL CIRCUITO

- El circuito está ubicado en Avenida de la Libertad de Jumilla, en la zona de entrada a la pista de atletismo del Polideportivo Municipal “La Hoya” de Jumilla. Se recomienda a todos los participantes acceder a Jumilla por la entrada de Cieza (salida 69 de la N-344 o carretera de circunvalación de Jumilla) y aparcar en la zona de tierra al oeste del polideportivo.





# FEDERACIÓN DE ATLETISMO DE LA REGIÓN DE MURCIA

(ENTIDAD DE UTILIDAD PÚBLICA)

## CIRCUITO

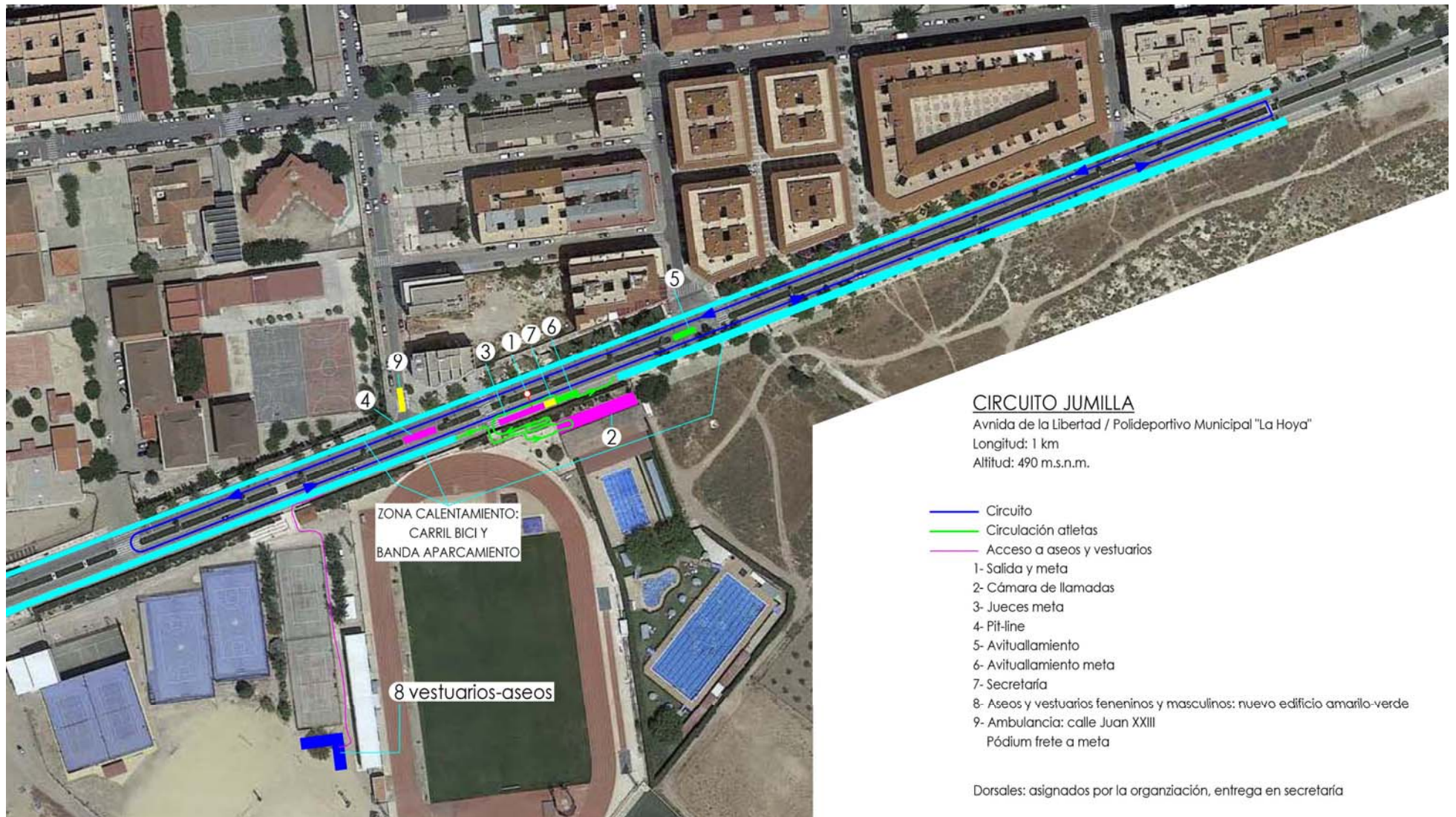



## FEDERACIÓN DE ATLETISMO DE LA REGIÓN DE MURCIA

(ENTIDAD DE UTILIDAD PÚBLICA)

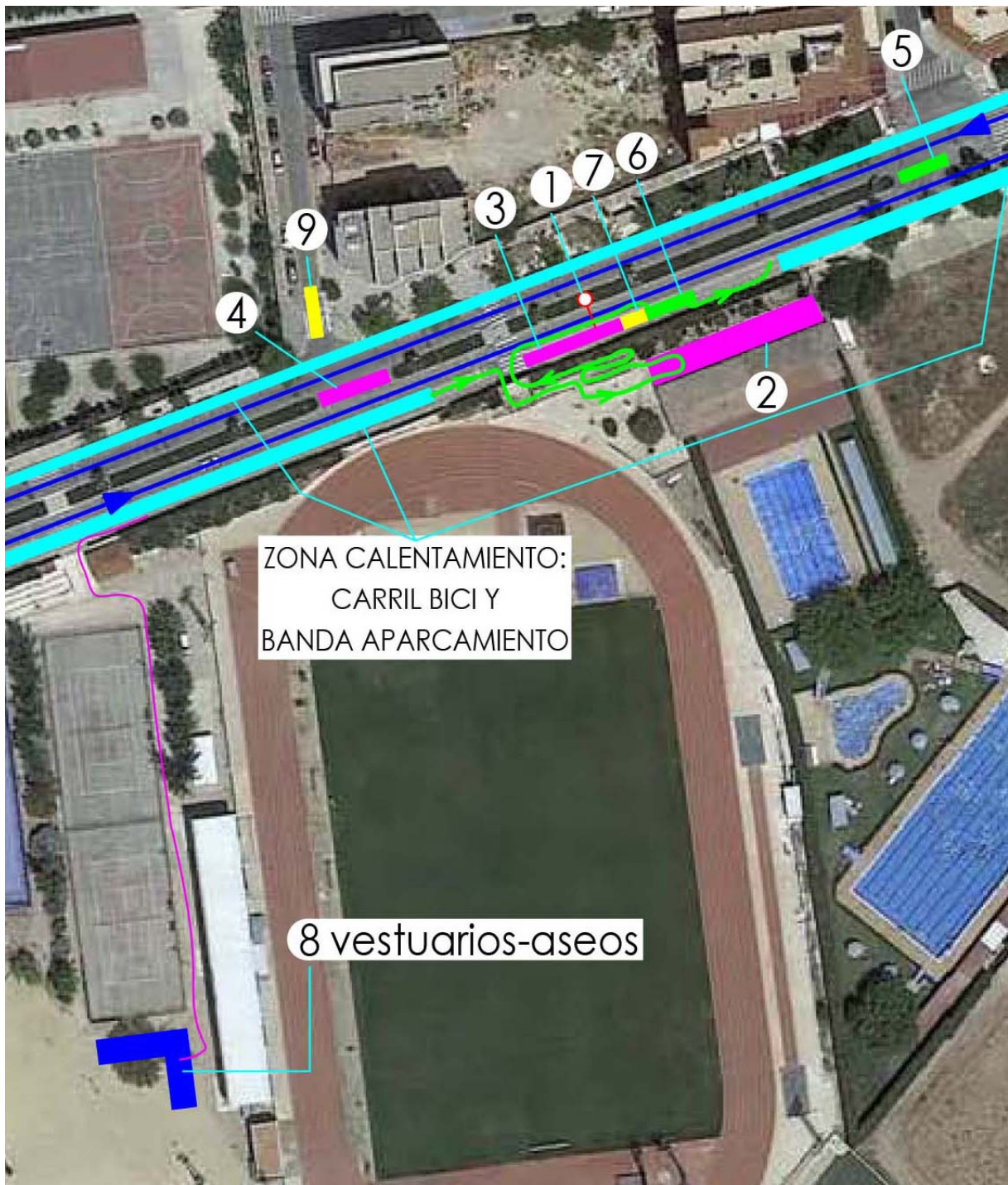

1. Salida y meta
2. Cámara de llamadas en interior de Polideportivo Municipal "La Hoya"
3. Jueces meta
4. Pit-line
5. Avituallamiento carrera (vuelta del circuito)
6. Avituallamiento meta (agua, zumo, barrita energética, etc.)
7. Secretaría
8. Aseos y vestuarios femenino y masculinos: nuevo edificio amarillo-verde
9. Ambulancia: calle Juan XXIII